

Pass'Jeunes

Pour inciter les jeunes à la pratique d'une activité sportive ou culturelle, la Ville de Béthune a mis en place un Pass'Jeunes, une carte gratuite à destination des 3-25 ans béthunois, qui leur offre des avantages notamment lorsqu'ils s'inscrivent dans une association béthunoise.



Présentation du Pass'Jeunes

Soucieuse de faciliter l'accès aux loisirs et à la pratique sportive et culturelle, la Ville de Béthune propose un Pass'Jeunes. C'est une carte gratuite à destination des 3-25 ans qui habitent à Béthune. La carte est valable du **1^{er} juin 2024 au 31 mai 2025**.

Chaque jeune peut venir retirer son Pass'Jeunes au Point Information Jeunesse ou à l'espace Famille de l'Hôtel de Ville ou du Centre Administratif. Cette carte lui offre différents avantages.

Les avantages 2024/2025 :

- > 20 euros offerts par la Ville pour toute adhésion à une association de Béthune de sport et/ou de loisirs (conventionnée).
- > Abonnement gratuit aux médiathèques
- > Tarif Jeune pour la saison 2024/2025 du Théâtre Municipal
- > Tarif préférentiel pour l'année scolaire 2024/2025 à l'école de dessin municipale
- > Réductions dans certains magasins de sport et de loisirs de Béthune



Comment bénéficier du Pass'Jeunes ?

Conditions d'éligibilité

Pour être éligible au Pass'Jeunes, il faut être âgé de 3 à 25 ans et habiter à Béthune.

Deux pièces justificatives sont demandées pour délivrer le Pass'Jeunes :

- > Une carte d'identité ou un livret de famille
- > Un justificatif de domicile de moins de trois mois à Béthune

Retirer son Pass'Jeunes

Pour retirer son Pass'Jeunes, il suffit de se rendre **dès le 1^{er} juin 2024** :

- > Soit au Point Information Jeunesse (au rez-de-chaussée de la médiathèque Elie Wiesel)
- > Soit aux Guichets Uniques (l'Hôtel de Ville ou du Centre Administratif)

Attention ! Le jeune titulaire du Pass'Jeunes doit être présent au moment de retrait de sa carte. Une photo de lui sera prise directement sur place au moment de la création de la carte.

AGENDA

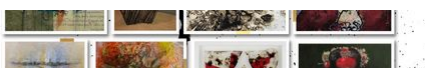



LA CHAPELLE, espace culturel - Rue Saint Pry, Béthune
Du mercredi au samedi, de 14h30 à 19h / Fermeture les jours fériés / Ouvert chaque 1^{er} dimanche du mois



EXPOSITION
Exposition "Un Fragment d'Art"

📍 La Chapelle Espace Culturel



ÉVÉNEMENTIEL
Foire de printemps



THÉÂTRE
Le secret des dieux

📌 PROPOSER UN ÉVÉNEMENT

📧 S'ABONNER

📅 TOUTES LES DATES